Bewusst bauen.

Wärmedämm-Verbundsystem

Bekleidung mit harten Belägen

Sturz (Vertikalschnitt): Anschluss an ein fassadenbündiges Fenster mit Dehnfugenband

Rev.-Nr.2018-09-01
Sto-CH-DE

GEN-RC-0405

© Sto AG

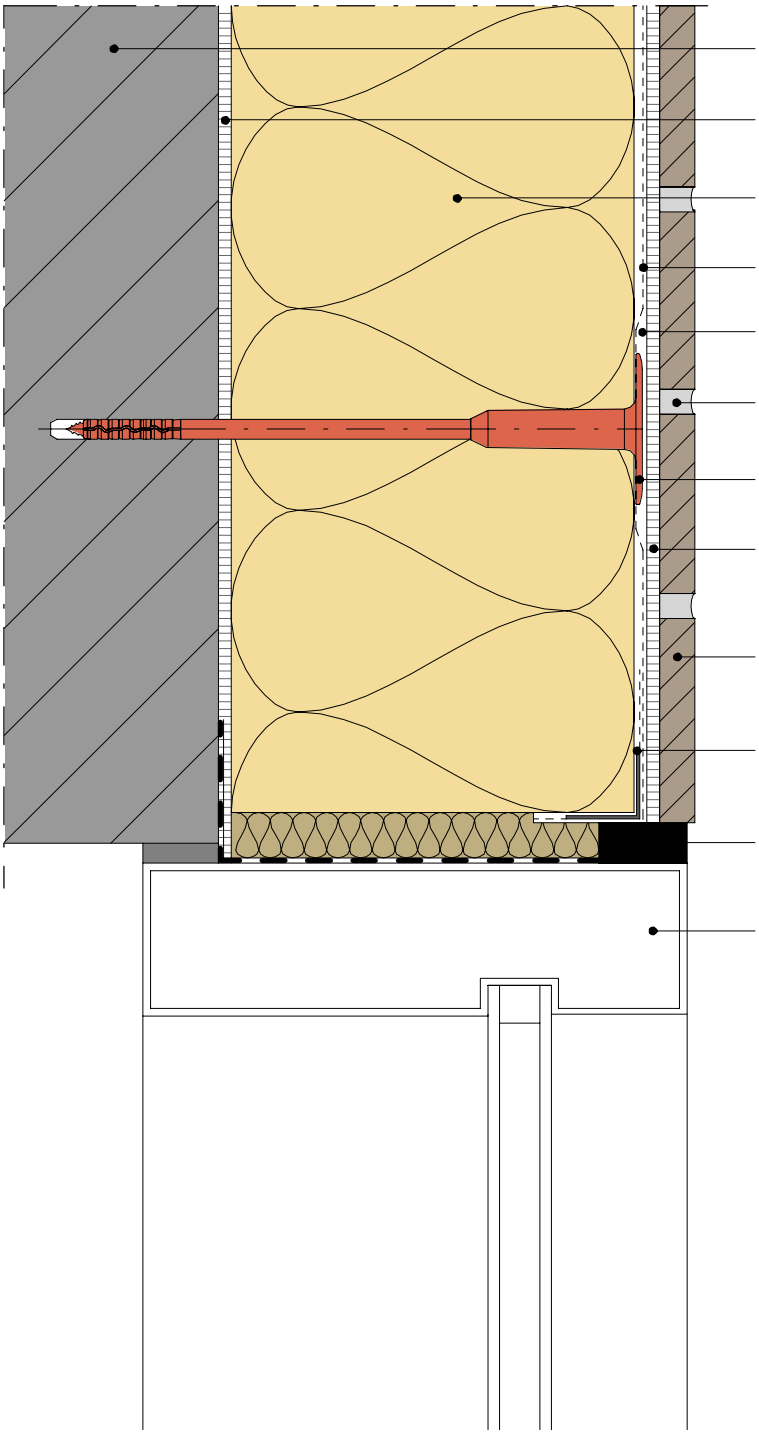

- Wandkonstruktion
- Sto-Dämmplattenkleber
- Sto-Fassadendämmplatte
- Sto-Glasfasergewebe G (7 x 8 mm)
- Sto-Einbettungsmasse
- Sto-Fugenmörtel gemäss Technischem Merkblatt
- Sto-Thermodübel II UEZ 8/60
- Sto-Kleber gemäss Technischem Merkblatt
- Keramische Bekleidung im Floating-Buttering-Verfahren verkleben
- Sto-Gewebewinkel Standard
- Sto-Fugendichtband Lento
- Fenster

Fertige Fugenbreite zwischen Metallrahmen und WDVS min. 15 mm. Hohlraum mit Mineralwolle vollständig dämmen.

Hinweis: Die Planungshinweise für den Anschluss des WDVS an fassadenbündige und vorgesetzte Fenster beachten und umsetzen.

Hinweis: Luftdichtheit und Befestigung der Fenster gemäss Angaben des Fensterherstellers.

Hinweis: Dieses Detail ist ein allgemeiner, unverbindlicher Planungsvorschlag, welcher die Ausführung nur schematisch darstellt. Anwendbarkeit und Vollständigkeit sind von Kunden/Planer/Verarbeiter beim jeweiligen Bauvorhaben eigenverantwortlich zu prüfen. Angrenzende Bauteile sind nur schematisch dargestellt. Alle Vorgaben und Annahmen sind auf die örtlichen Gegebenheiten anzupassen bzw. abzustimmen. Die jeweiligen technischen Vorgaben in den Merkblättern, Verarbeitungsrichtlinien und Systemzulassungen sind zu beachten. Im übrigen gelten unsere allgemeinen Geschäftsbedingungen. Sto AG, Südstrasse 14, CH-8172 Niederglatt